TIM-online

Bezirksregierung Köln

GEObasis.nrw

Dieser Ausdruck wurde mit TIM-online (www.tim-online.nrw.de) am 12.06.2020 um 08:06 Uhr erstellt.
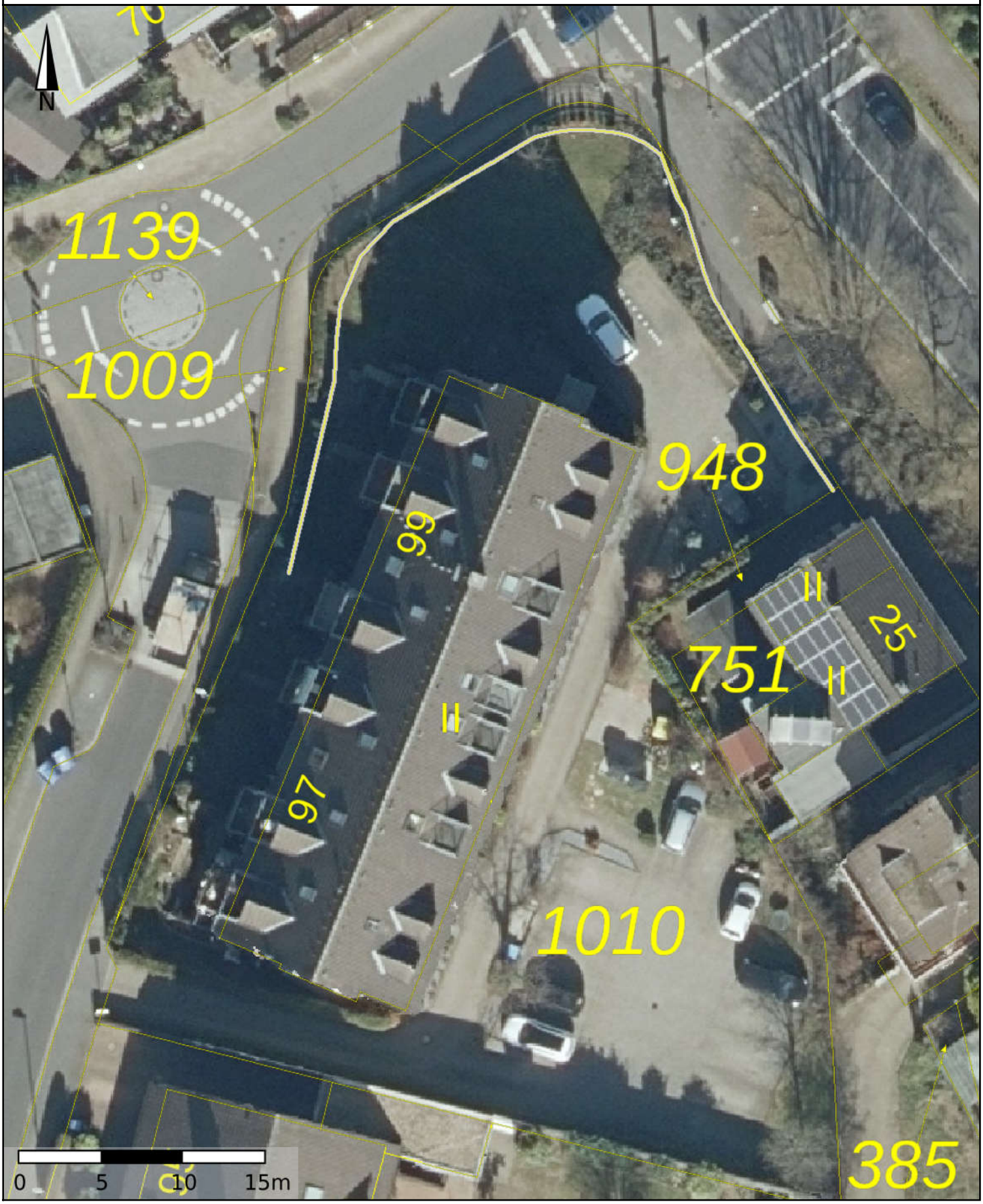
Land NRW (2020) - Lizenz dl-de/zero-2-0 (www.govdata.de/dl-de/zero-2-0) - Keine amtliche Standardausgabe. Für Geodaten anderer Quellen gelten die Nutzungs- und Lizenzbedingungen der jeweils zugrundeliegenden Dienste.